

2025年『滝桜号』臨時バス時刻表



運行日 = 4月5日(土)・4月6日(日)

桜の開花状況等により、運行内容が変更となる場合がございますので、十分ご注意ください。

【お願い】 ・道路状況等により遅れが発生します。また、満車の場合は次の便をご利用いただく場合がございますので、列車への乗り継ぎには十分余裕をお取りください。

【ご案内】 ・滝桜へは、当日何度でも乗降可能な1日フリー乗車券がお得です。
三春駅、滝桜バス乗降場にて販売しております。[中学生以上1000円、小学生500円]
※開花宣言翌日からは、観桜料500円が徴収となりますので、ご注意ください。※

滝桜方面				
三春前	三春大町	三春町役場	春沢	滝桜
運賃	170円	170円	530円	530円
8:30	8:34	8:35	8:44	8:47
10:05	10:09	10:10	10:19	10:22
11:50	11:54	11:55	12:04	12:07
13:50	13:54	13:55	14:04	14:07
14:45	14:49	14:50	14:59	15:02
15:30	15:34	15:35	15:44	15:47

三春駅方面				
滝桜	春沢	三春町役場	三春大町	三春前
運賃	170円	430円	450円	530円
9:20	9:23	9:32	9:33	9:37
11:00	11:03	11:12	11:13	11:17
13:00	13:03	13:12	13:13	13:17
14:30	14:33	14:42	14:43	14:47
15:30	15:33	15:42	15:43	15:47
16:30	16:33	16:42	16:43	16:47
17:30	17:33	17:42	17:43	17:47

2025年3月27日作成

福島交通(株) 郡山支社
☎ (024) 943-1651

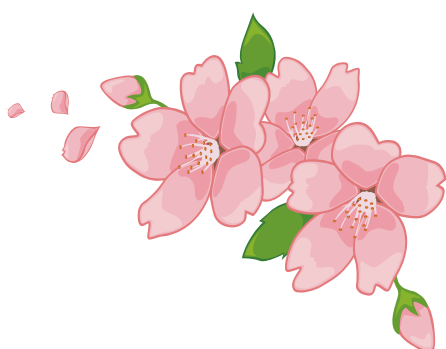

2025年『滝桜号』臨時バス時刻表（平日）

運行日 = 4月7日（月）～ 4月11日（金）

桜の開花状況等により、運行内容が変更となる場合がございますので、十分ご注意ください。

【お願い】 ・道路状況等により遅れが発生します。また、満車の場合は次の便をご利用いただく場合がございますので、列車への乗り継ぎには十分余裕をお取りください。

【ご案内】 ・滝桜へは、当日何度でも乗降可能な1日フリー乗車券がお得です。
三春駅、滝桜バス乗降場にて販売しております。[中学生以上1000円、小学生500円]
※開花宣言翌日からは、観桜料500円が徴収となりますので、ご注意ください。※

滝桜方面				三春ダム・三春駅方面						
三春駅前	三春大町	三春町役場	滝桜	さくらの公園	三春ダム資料館	三春の里	さくら遊学舎	三春町役場	三春大町	三春駅前
運賃 (現金)	170円	170円	530円	710円	730円	770円	770円	980円	990円	1040円
	—	—	滝桜から	300円	330円	370円	370円	620円	630円	690円
8:30	8:34	8:35	8:47							
			9:10	9:16	9:17	9:19	9:20	9:29	9:30	9:34
10:20	10:24	10:25	10:37							
			11:10	11:16	11:17	11:19	11:20	11:29	11:30	11:34
11:50	11:54	11:55	12:07							
			13:00	13:06	13:07	13:09	13:10	13:19	13:20	13:24
13:50	13:54	13:55	14:07							
			14:30	14:36	14:37	14:39	14:40	14:49	14:50	14:54
14:40	14:44	14:45	14:57							
			15:20	15:26	15:27	15:29	15:30	15:39	15:40	15:44
15:30	15:34	15:35	15:47							
			16:20	16:26	16:27	16:29	16:30	16:39	16:40	16:44

2025年3月27日作成

福島交通(株) 郡山支社
☎ (024) 943-1651

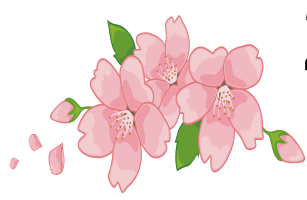

2025年『滝桜号』臨時バス時刻表



運行日 = 4月12日(土)・4月13日(日)

桜の開花状況等により、運行内容が変更となる場合がございますので、十分ご注意ください。

【お願い】 ・道路状況等により遅れが発生します。また、満車の場合は次の便をご利用いただく場合がございますので、列車への乗り継ぎには十分余裕をお取りください。

【ご案内】 ・滝桜へは、当日何度でも乗降可能な1日フリー乗車券がお得です。

三春駅、滝桜バス乗降場にて販売しております。[中学生以上1000円、小学生500円]

※開花宣言翌日からは、観桜料500円が徴収となりますので、ご注意ください。※

滝桜方面				
三春駅前	三春大町	三春町役場	春沢	滝桜
運賃	170円	170円	530円	530円
8:30	8:34	8:35	8:44	8:47
9:30	9:34	9:35	9:44	9:47
10:05	10:09	10:10	10:19	10:22
11:00	11:04	11:05	11:14	11:17
11:50	11:54	11:55	12:04	12:07
13:50	13:54	13:55	14:04	14:07
14:45	14:49	14:50	14:59	15:02
15:30	15:34	15:35	15:44	15:47

三春駅方面				
滝桜	春沢	三春町役場	三春大町	三春駅前
運賃	170円	430円	450円	530円
9:30	9:33	9:42	9:43	9:47
10:30	10:33	10:42	10:43	10:47
11:30	11:33	11:42	11:43	11:47
12:30	12:33	12:42	12:43	12:47
13:30	13:33	13:42	13:43	13:47
14:00	14:03	14:12	14:13	14:17
14:30	14:33	14:42	14:43	14:47
15:00	15:03	15:12	15:13	15:17
15:30	15:33	15:42	15:43	15:47
16:00	16:03	16:12	16:13	16:17
16:30	16:33	16:42	16:43	16:47
17:00	17:03	17:12	17:13	17:17
17:30	17:33	17:42	17:43	17:47

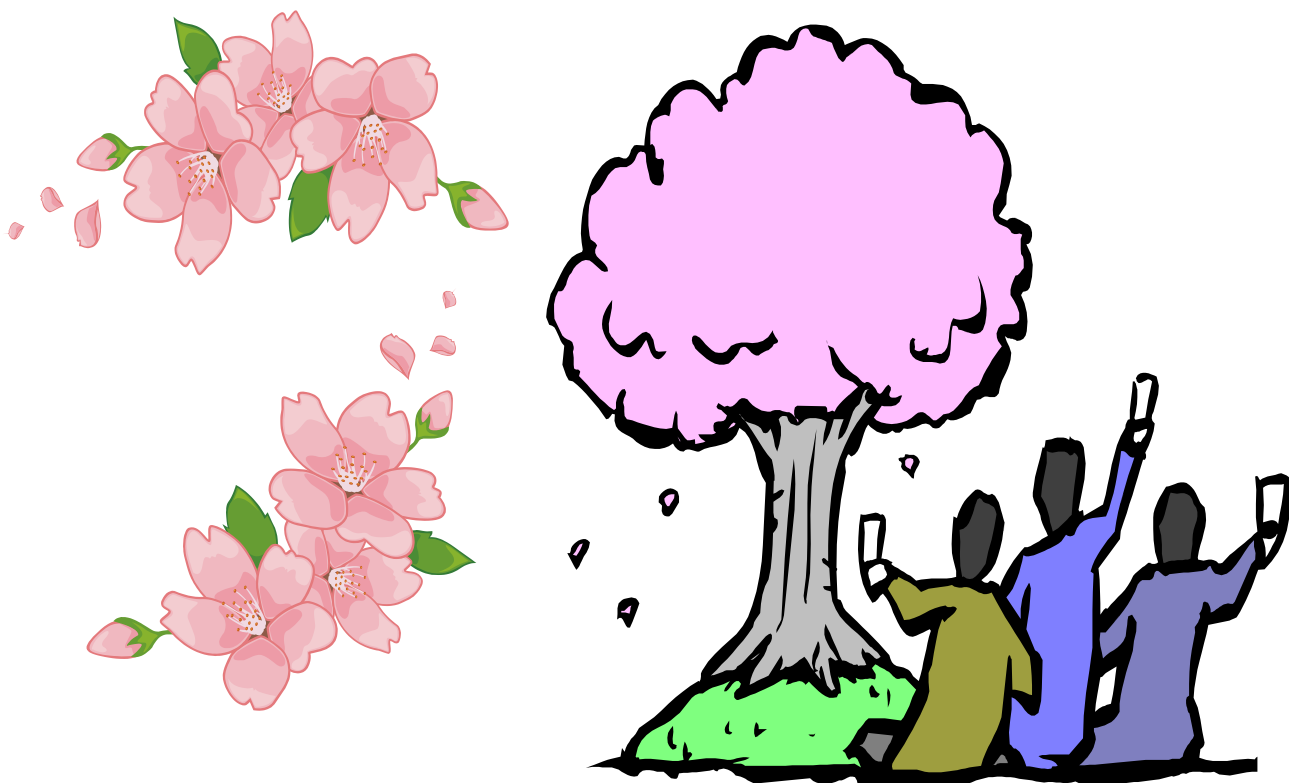

2025年3月27日作成

福島交通(株) 郡山支社

☎ (024) 943-1651