

# 平成31年 『滝桜号』 臨時バス時刻表

## 運行日=4月20日(土)・21日(日)

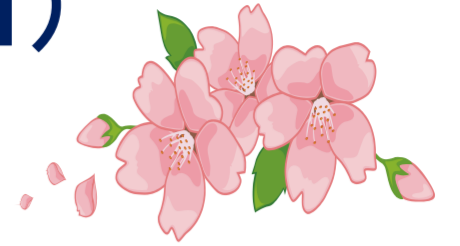

桜の開花状況により、運行期間が変更となります。ご注意ください。

お願い=道路状況等により遅れが発生します。また、満車の場合は次の便をご利用

いただく場合があります。列車への乗り継ぎには十分余裕をお取り下さい。

◎ご案内：滝桜へは当日限り何度でも乗降可能な1日フリー乗車券がお得です。三春駅・滝桜バス乗降場にて販売。

[高校生以上 1,000円(観桜料300円込)、中学生700円、小学生350円。]

※観桜料の徴収は、開花宣言翌日からとなります。開花宣言前は700円乗車券の販売となります。

：『空想とアートのミュージアム福島さくら遊学舎』へは「春沢」バス停をご利用ください(徒歩約5分)。

※現金でご利用のお客様は、停留所下記運賃をご参照下さい。

JR三春駅 着		滝桜方面				
郡山 ↓ 三春	小野新町 ↓ 三春	三春駅 前	三春大 町	三春町 役場	春沢	滝桜
		運賃	170円	170円	520円	520円
8:12	8:12	8:30	8:34	8:35	8:44	8:47
臨 9:26	8:40	9:35	9:39	9:40	9:49	9:52
10:07	10:05	10:20	10:24	10:25	10:34	10:37
臨 10:56		11:05	11:09	11:10	11:19	11:22
11:31		11:40	11:44	11:45	11:54	11:57
臨 12:39	11:58	12:45	12:49	12:50	12:59	13:02
13:29	13:27	13:40	13:44	13:45	13:54	13:57
臨 14:16		14:25	14:29	14:30	14:39	14:42
14:35	14:34	14:45	14:49	14:50	14:59	15:02
15:24		15:30	15:34	15:35	15:44	15:47

三春駅方面					JR三春駅 発	
滝桜	春沢	三春町 役場	三春大 町	三春 駅 前	三春 郡山 ↓	三春 小野新町 ↓
運賃	170円	420円	440円	520円		
9:30	9:33	9:42	9:43	9:47	10:08	10:08
10:30	10:33	10:42	10:43	10:47	臨 11:02	11:32
11:30	11:33	11:42	11:43	11:47	11:58	
12:00	12:03	12:12	12:13	12:17	臨 12:45	
13:00	13:03	13:12	13:13	13:17	13:30	13:30
14:00	14:03	14:12	14:13	14:17	14:36	14:36
14:50	14:53	15:02	15:03	15:07	臨 15:24	15:24
15:40	15:43	15:52	15:53	15:57	16:08	
16:30	16:33	16:42	16:43	16:47	17:06	17:06
17:30	17:33	17:42	17:43	17:47	18:26	17:59

平成31年4月16日作成

福島交通(株) 郡山支社  
☎ (024) 943-1651

